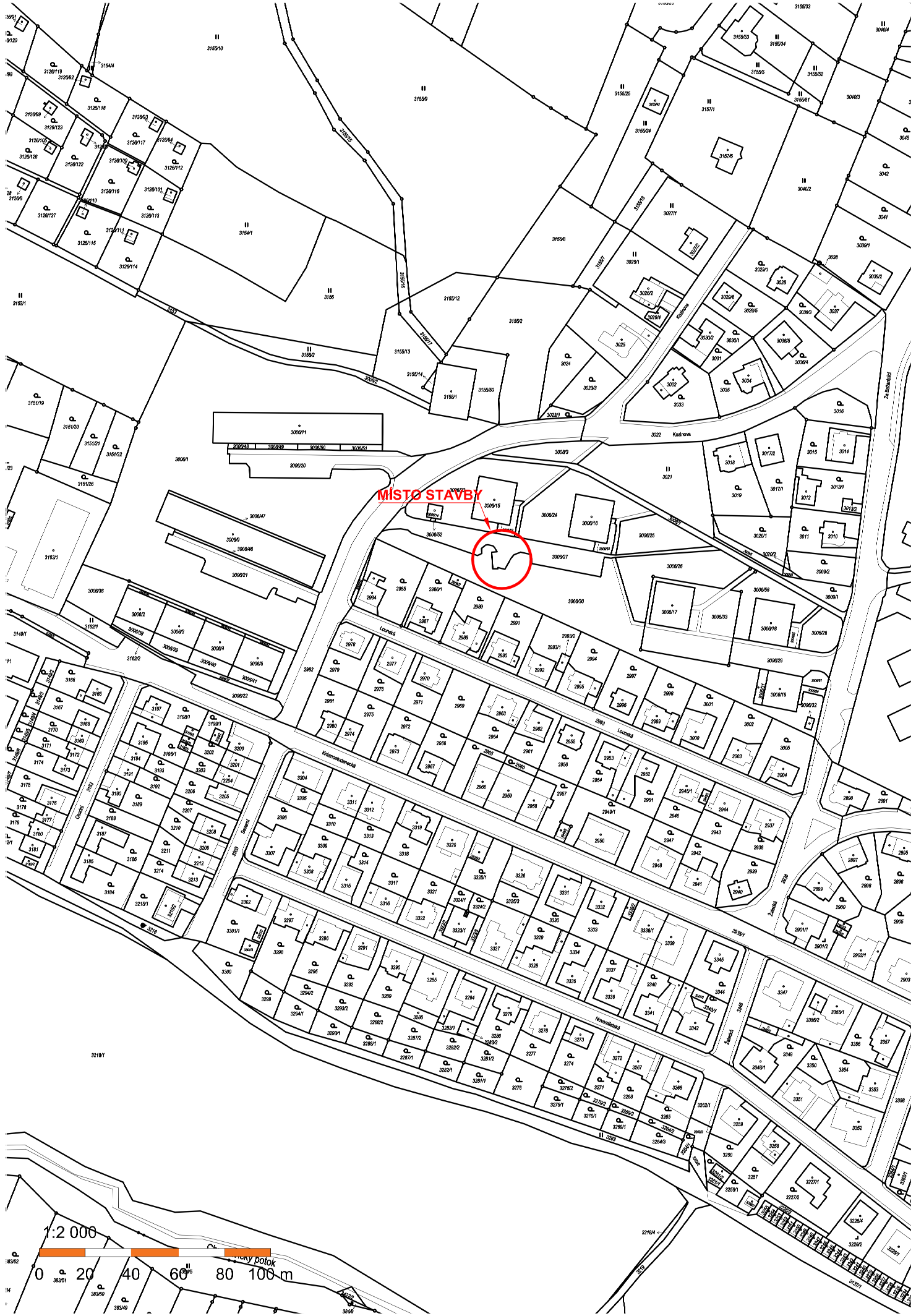

**POZNÁMKA:**

| | |
|---|---|
| **POVRCH:** | **ASFALT** |
| **ÚPRAVA POVRCHU:** | **ANO** |
| **POČET NÁDOB:** | **6x KONTEJNER** |
| | **2x ZVON** |

**ARETAČNÍ SYSTÉM**

**2 ks. PRO 3 KONTEJNERY 1000 l + 1 ZVONOVÝ KONTEJNER 2150 l**

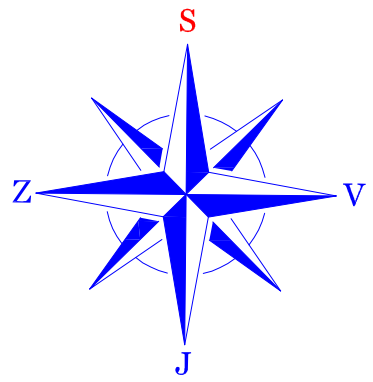


| | | |
|---|---|---|
| Zodpovědný projektant<br>ČKAIT: 0402458 | Vedoucí projektu | PROJEKČNÍ A STAVEBNÍ FIRMA PROSTAVBO DC spol. s r.o. |
| Josef Bouma | Josef Bouma | Sídlo: Ludvíkovice č.p.50 IČO: 08333289 DIČ: CZ08333289<br>Email: josef.bouma@prostavbodc.cz, Tel. 607 680 396 |
| Stavebník: Statutární město Děčín, Mírové nám. 1175/5, 405 02 Děčín IV | | Formát: 2xA4 |
| Místo stavby: p.p.č. 3006/27 k.ú. Podmokly | | Datum: 08/2023 |
| Stavba: **KONTEJNEROVÁ STÁNÍ**<br>***ARETAČNÍ SYSTÉM NÁDOB PRO SEPAROVANÝ ODPAD*** | | Měřítko: 1:50 |
| | | Stupeň: PROVEDENÍ STAVBY |
| Lokalita: č. 2 - ul. Severní | | č.paré / č. zakázky 38/2023 |
| Výkres: **SITUACE ŠIRŠÍCH VZTAHŮ** | | č. výkresu C.1 |